

1 ¿Qué ha pasado en las cuencas de los ríos Cauca y San Jorge?



27 de agosto/2021: rompimiento del dique marginal del río Cauca en Caregato (San Jacinto del Cauca).

Febrero - noviembre/2022: afectación en las obras de cierre de Caregato por creciente del río Cauca, situación que mantiene activo el ingreso de agua hacia La Mojana.



de los caños Mojana, Pancegüita y sistema cenagoso asociado en los municipios de Sucre y Majagual; y *iii*) zona del Bajo del Magdalena entre El Banco y Plato. **Inundaciones por ingreso del río Cauca** en áreas de drenaje de: *i*) caño San Matías: desde Los Arrastres Guaranda) hasta Parcelas de Santa Fe (San Benito Abad); *ii*) caño Rabón: desde Gavaldá (Guaranda) hasta La Plaza (San Benito Abad) y *iii*) caño Viloria: desde Cecilia (Ayapel) hasta Cuiva (San Benito Abad).

2 ¿Qué ha pasado recientemente (25 al 28 de noviembre)?



Lluvias principalmente en horas de las mañanas del sábado y el domingo en amplios sectores de La Mojana, y en las subzonas del Bajo Magdalena, Bajo Cauca y Bajo Nechí.



Prevalencia niveles estables en: *i*) cuenca del río San Jorge, *ii*) río Cauca desde Valdivia hasta Pinillos y *iii*) Bajo Magdalena.



Descenso de niveles en el Bajo Nechí y sus aportantes

3 ¿Qué esperamos (28 al 29 de noviembre)?



Lluvias en las últimas horas de la tarde, principalmente en sectores de los municipios de Nechí, Ayapel, San Marcos, Caimito, San Jacinto del Cauca y San Benito Abad, luego, estas lluvias se extenderían hacia las jornadas nocturnas en amplios sectores del territorio mojanero, y en el Bajo Nechí y Bajo Cauca.



Ascenso de nivel en: *i*) alto San Jorge, *ii*) río Cauca desde Valdivia hasta Pinillos y *iii*) Bajo Nechí, principalmente en sus aportantes.



Recomendaciones

Especial atención al ascenso del río Cauca en el tramo Caucasia – Nechí, en donde se registra el ascenso del río y se prevé que se alcancen altos niveles.

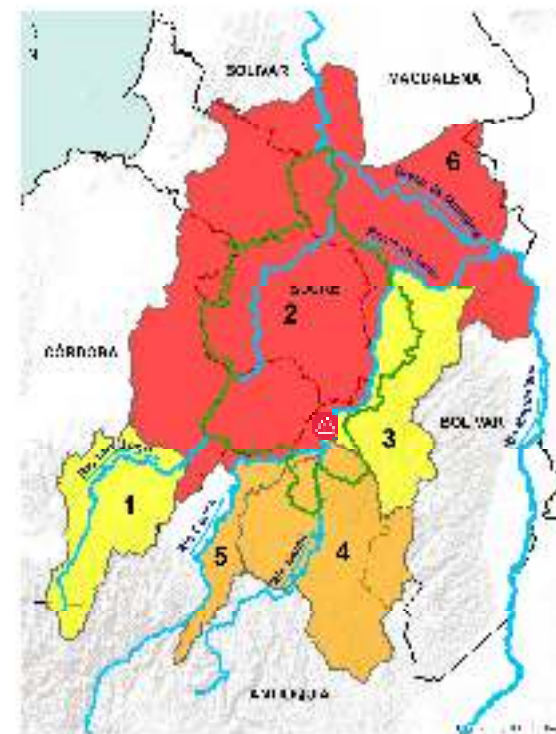

PARA TOMAR ACCIÓN: 2) Bajo San Jorge, y 6) Bajo Magdalena (entre El Banco y Plato). Alerta roja puntual en Caregato (San Jacinto del Cauca).



PARA PREPARARSE: 4) Bajo Nechí y sus aportantes y 5) río Cauca entre Valdivia y Nechí.



PARA INFORMARSE: 1) Alto San Jorge y aportantes, y 3) Bajo Cauca (entre Nechí y Pinillos)



Reporte comunitario



Inundaciones por muy altos niveles, en: *i*) corredor del río San Jorge desde Ayapel hasta Magangué) *ii*) corredor

III. Condiciones hidrológicas actuales en el Bajo Cauca (tramo Nechí-Pinillos)

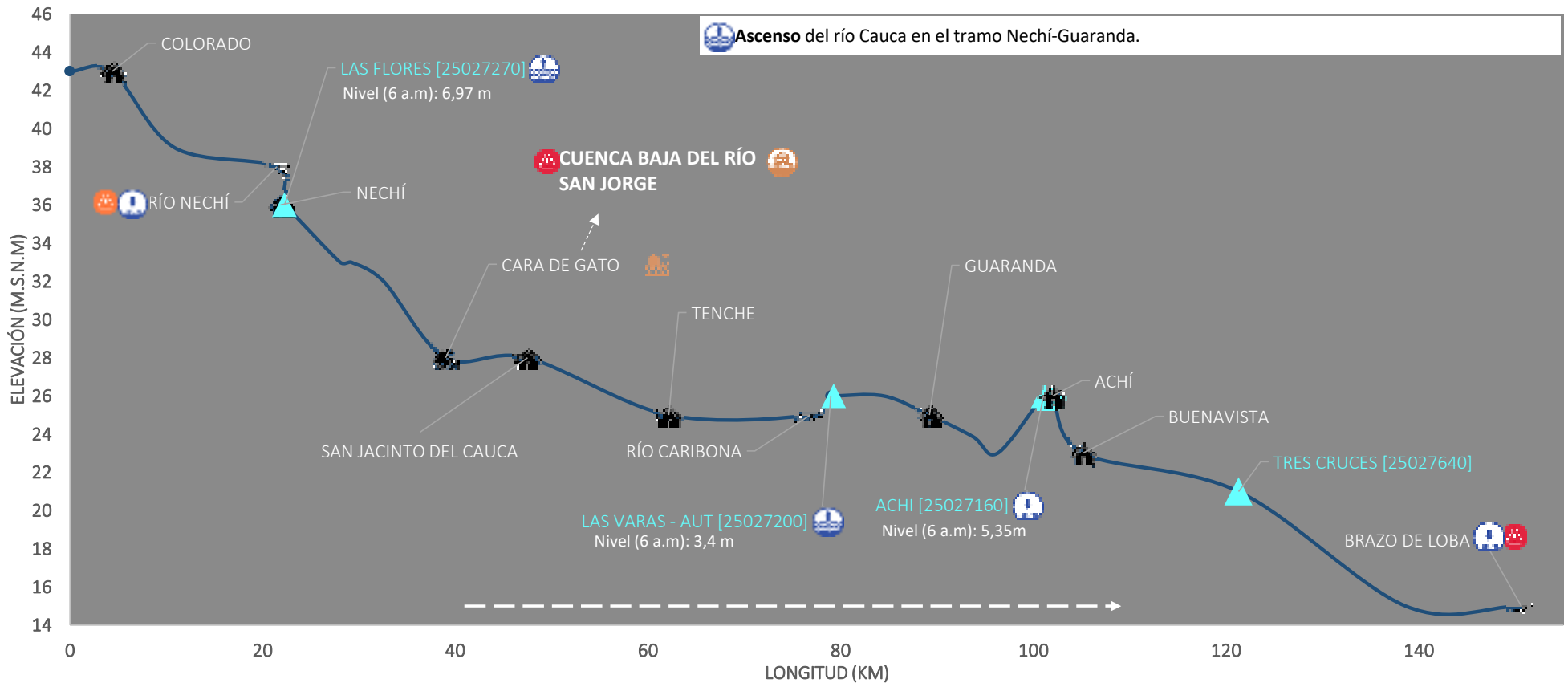

PUNTOS DE INTERÉS RÍO CAUCA (TRAMO NECHÍ-MAGANGUÉ)	ALERTAS HIDROLÓGICAS	CONDICIONES HIDROLÓGICAS	ZONAS DE EMERGENCIA
Estación hidrológica IDEAM Población Rompedero Confluencia	Para tomar acción Para prepararse Para informarse Sin alerta	Niveles en ascenso Niveles en descenso Niveles estables Tránsito de creciente	Inundación por desbordamiento Inundación por rompimiento margen derecha Inundación por rompimiento margen izquierda (Mojana)

IV. Pronóstico meteorológico para La Mojana con atención en la zona del Bajo Cauca

PRONÓSTICO PARA EL 28 AL 29 DE NOVIEMBRE

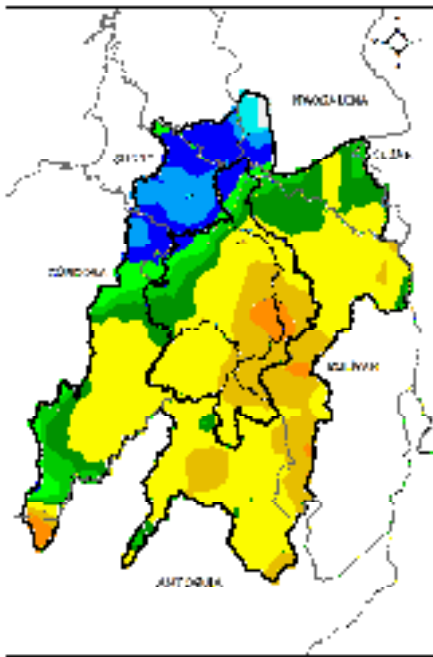

ACUMULADO DEL 28 AL 29 DE NOVIEMBRE

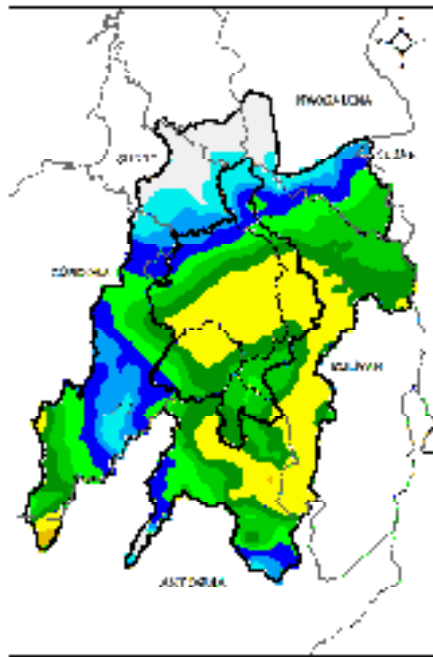

ACUMULADO DEL 29 AL 30 DE NOVIEMBRE

Lluvias aisladas en amplios sectores del territorio mojanero, y en el Bajo Nechí y Bajo Cauca.

Noche del 28 nov. y madrugada del 29 nov.

Mañana del 29 nov.

Tarde del 29 nov.

Noche del 29 nov. y madrugada del 30 nov.

Lluvias dispersas a primeras horas, en extensas zonas de la región.

Lluvias al sur del y oriente del territorio y las subcuencas del Bajo Nechí, Bajo Cauca y Bajo Magdalena.

Tiempo seco

**Equipo de trabajo Centro Regional de Pronóstico
y Alertas Tempranas de LA MOJANA**

Elaborado por:
NATALIA MUÑOZ HERRERA, Hidróloga
RAFAEL ELÍAS MUNDARAY MAGO, Meteorólogo

Con la colaboración de:
PABLO ANDRÉS GARCÍA OCHOA, SIG

www.corpomojana.gov.co

Correo Electrónico:

corpomojana@corpomojana.gov.co

Cra. 21 # 21 A – 44 San Marcos - Sucre

Teléfono: (+575) 295 5347

YOLANDA GONZALEZ HERNÁNDEZ,

Directora General IDEAM.

MARTHA CECILIA CADENA,

Jefe Oficina del Servicio de Pronósticos y Alertas

www.ideam.gov.co

Correos electrónicos:

servicio@ideam.gov.co,

alertas@ideam.gov.co

Calle 25 d # 96b - 70, piso 3. Bogotá, D.C.

Teléfono: 307 5625 ext. 1334 - 1336.

LILIANA QUIROZ, Directora General de la Corporación para el Desarrollo Sostenible de La Mojana y el San Jorge-CORPOMOJANA.

JAVIER PAVA SÁNCHEZ, Gerente del Fondo Adaptación

JIMENA PUYANA, Gerente Nacional de Desarrollo Sostenible del PNUD



GOBIERNO DE COLOMBIA



En alianza con:

